



**МАРШРУТНОЕ  
ТЕЛЕВИДЕНИЕ**



**МАРШРУТНОЕ  
ТЕЛЕВИДЕНИЕ**

# МЕДИАКАНАЛ В ОБЩЕСТВЕННОМ ТРАНСПОРТЕ





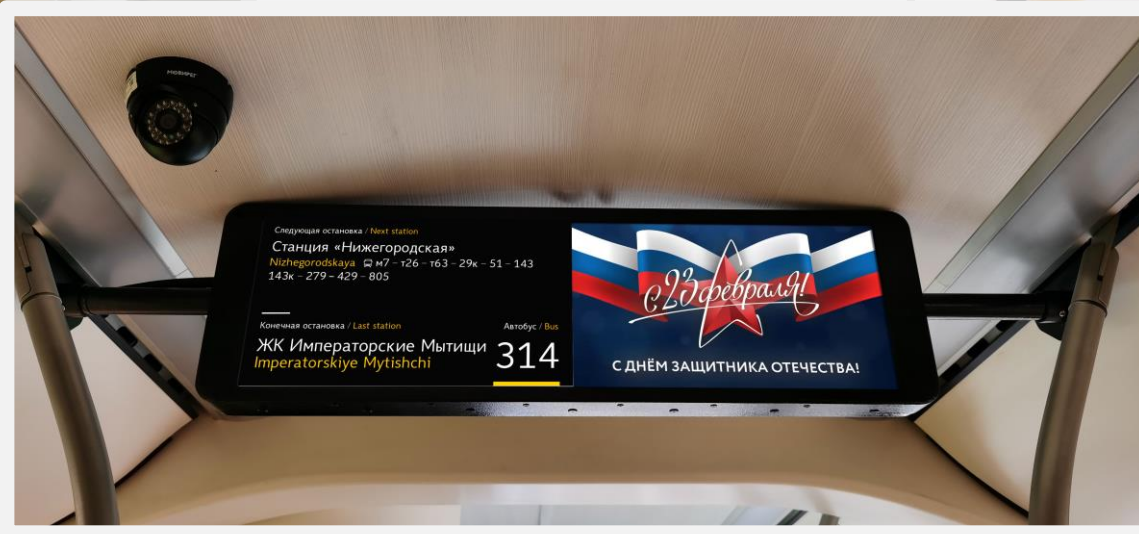
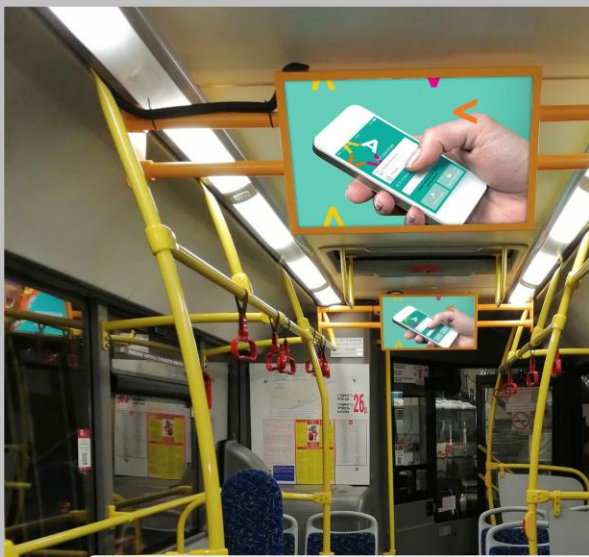



# УДАЛЕННОЕ УПРАВЛЕНИЕ

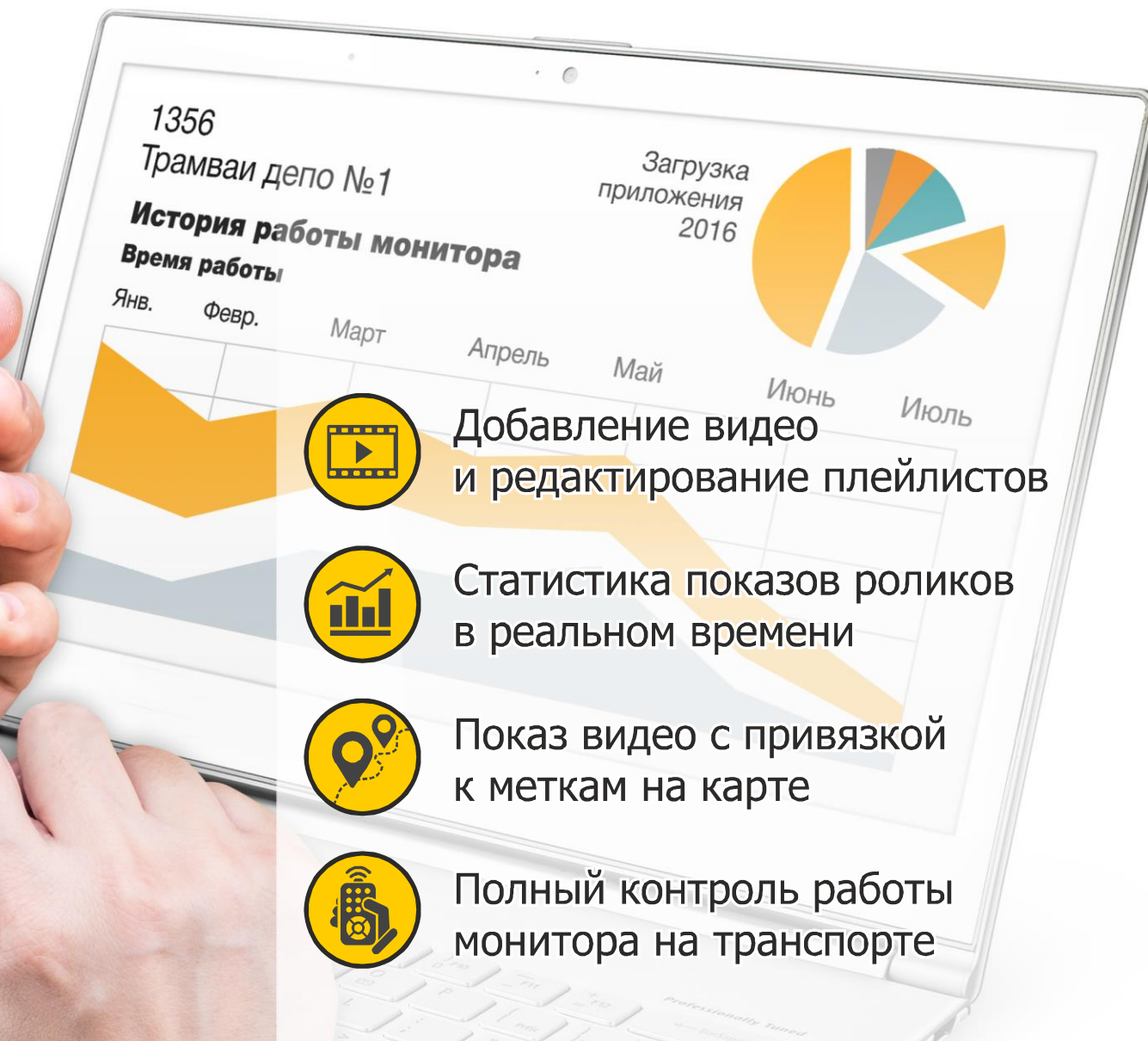
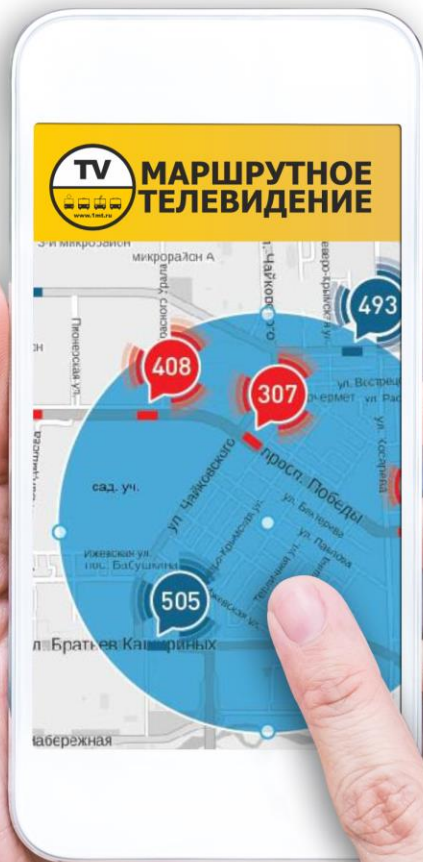

Добавление видео  
и редактирование плейлистов

Статистика показов роликов  
в реальном времени

Показ видео с привязкой  
к меткам на карте

Полный контроль работы  
монитора на транспорте

## Новая рекламная кампания

Название

Дата начала

Дата окончания

или бюджет

₽

Содержимое

Видео

Изображение

Файл .mp4

Формат MPEG4

Размер 1280×720

Кодек H.264

Битрейт 3 Мб/с

[Инструкция](#)Перетяните сюда  
файл для загрузки

Выбрать с диска...

 Ролика пока нет, указать длительность

00:00



Частота, раз в

минут

### Условие запуска

Сколько экранов должны подтвердить бронирование для запуска рекламной кампании в выбранном городе?

Неважно

Минимум половина

Все экраны

Кампания запустится с большей вероятностью, но охват может быть ниже ожидаемого

## Предполагаемый результат

Будет оценен по ходу заполнения формы

Запустить

## Новая рекламная кампания

Название Дата начала Дата окончания  или бюджет Содержимое  Видео  Изображение

Файл: mp4  
Формат: MPEG4  
Размер: 1280x720  
Кодек: H.264  
Вырейт: 3 Мб/с  
Инструкция

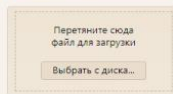
 Роллика пока нет, указать длительность: 
Частота, раз в  минут

## Условие запуска

Сколько экранов должны подтвердить бронирование для запуска рекламной кампании в выбранном городе?

 Неважно  Минимум половина  Все экраны

Вероятность отмены брони мала, но охват может быть низким

## География

<input checked="" type="checkbox"/> Регион	Загруженность эфира	Цена показа	Экранов	Охват, чел.
<input checked="" type="checkbox"/> Белгородская область			≈155	≈93 000
<input checked="" type="checkbox"/> Белгород		≈0.30	≈155	≈93 000
<input checked="" type="checkbox"/> Воронежская область			≈10	≈3 000
<input checked="" type="checkbox"/> Борисоглебск		≈0.18	≈10	≈3 000
<input checked="" type="checkbox"/> Забайкальский край			≈49	≈34 300
<input checked="" type="checkbox"/> Чита		≈0.20	≈49	≈34 300
<input checked="" type="checkbox"/> Иркутская область			≈118	≈60 600
<input checked="" type="checkbox"/> Ангарск		≈0.30	≈118	≈60 600
<input checked="" type="checkbox"/> Кемеровская область			≈118	≈117 000
<input checked="" type="checkbox"/> Анжеро-Судженск		≈0.15	≈16	≈4 800
<input checked="" type="checkbox"/> Кемерово		≈0.20	≈102	≈112 200
<input checked="" type="checkbox"/> Кировская область			≈152	≈106 400
<input checked="" type="checkbox"/> Киров		≈0.25	≈152	≈106 400
<input checked="" type="checkbox"/> Красноярский край			≈134	≈78 000
<input checked="" type="checkbox"/> Красноярск		≈0.07	≈126	≈76 400
<input checked="" type="checkbox"/> Сосновоборск		≈0.50	≈8	≈1 600
<input checked="" type="checkbox"/> Курская область			≈120	≈83 900
<input checked="" type="checkbox"/> Курск		≈0.20	≈120	≈83 900
<input checked="" type="checkbox"/> Московская область			≈993	≈513 890
<input checked="" type="checkbox"/> Балашиха		≈0.59	≈184	≈87 580
<input checked="" type="checkbox"/> Видное, Демидово		≈0.70	≈150	≈95 100
<input checked="" type="checkbox"/> Долгопрудный		≈0.70	≈110	≈58 900

## Предполагаемый результат

Охват: 2031840 человек

Цена показа: 0.41 ₽  
**87 125,94 ₽**  
 за 210210 показов на 3165 мониторах

Запустить 2022/12/31

<input checked="" type="checkbox"/> Лоберцы		≈0.63	≈116	≈54 750
<input checked="" type="checkbox"/> Мытищи		≈0.52	≈110	≈55 350
<input checked="" type="checkbox"/> Одинцово		≈0.56	≈65	≈33 850
<input checked="" type="checkbox"/> Пушкино		≈0.53	≈55	≈27 750
<input checked="" type="checkbox"/> Химки		≈0.62	≈102	≈56 160
<input checked="" type="checkbox"/> Приморский край			≈35	≈24 500
<input checked="" type="checkbox"/> Южно-Сахалинск		≈5.00	≈35	≈24 500
<input checked="" type="checkbox"/> Республика Башкортостан			≈160	≈144 000
<input checked="" type="checkbox"/> Уфа		≈0.35	≈160	≈144 000
<input checked="" type="checkbox"/> Республика Бурятия			≈22	≈13 200
<input checked="" type="checkbox"/> Улан-Удэ		≈0.37	≈22	≈13 200
<input checked="" type="checkbox"/> Самарская область			≈165	≈115 500
<input checked="" type="checkbox"/> Самара		≈0.27	≈165	≈115 500
<input checked="" type="checkbox"/> Ставропольский край			≈25	≈10 000
<input checked="" type="checkbox"/> Ставрополь		≈0.30	≈25	≈10 000
<input checked="" type="checkbox"/> Тульская область			≈77	≈53 900
<input checked="" type="checkbox"/> Тула		≈0.25	≈77	≈53 900
<input checked="" type="checkbox"/> Тюменская область			≈189	≈132 300
<input checked="" type="checkbox"/> Новый Уренгой		≈0.30	≈20	≈14 000
<input checked="" type="checkbox"/> Тюмень		≈0.20	≈169	≈118 900
<input checked="" type="checkbox"/> Удмуртская Республика			≈35	≈14 000
<input checked="" type="checkbox"/> Сарапул		≈0.21	≈35	≈14 000
<input checked="" type="checkbox"/> Челябинская область			≈628	≈434 350
<input checked="" type="checkbox"/> Магнитогорск		≈0.20	≈21	≈9 450
<input checked="" type="checkbox"/> Челябинск		≈0.26	≈607	≈424 900

Загруженный эфир, новая рекламная кампания и конфликты с 31.12.2022 по 31.12.2022

Рекламные кампании

## Кампания «Термоводы»

00:15 3.8 MB



ТЮМЕНСКАЯ ОБЛАСТЬ ОТКРЫВАЕТ  
ТЕРМАЛЬНЫЙ СЕЗОН

www.VisitTyumen.ru

**360 139,90 ₪** бюджет  
258 532,10 ₪ остаток  
0,29 ₪ — ср. цена показа

**348 545** показов  
по 12 раз в час  
на 263 мониторах

**1 дек. — 31 дек.**  
период кампании

**В эфире**

## Статистика

### Сводная таблица по городам

Город	Мониторы	Охват, человек	Показы	Бюджет, ₪	Остаток, ₪
Красноярск	113	2 368 400	196 566	59 377,90	37 559,0
Уфа	150	4 987 900	151 979	300 762,0	220 973,0

[Завершить](#)[Ссылка для рекламных агентств](#)[Ссылка для третьих лиц](#)[Печать отчета...](#)

## Кампания «Термоводы»

00:15 3.8 MB



354 319 показов  
по 12 раз в час  
на 263 мониторах

1 дек. — 31 дек.  
период кампании

В эфире

## Статистика

### Сводная таблица по городам

Город	Мониторы	Охват, человек	Показы
Красноярск	113	2 368 400	199 354
Уфа	150	4 987 900	154 965

Охват на карте...

Печать отчета...









# МАРШРУТНОЕ ТЕЛЕВИДЕНИЕ

ООО «Первое Маршрутное Телевидение»

Тел. +7(961)7860022

Руководитель проекта - Олег Аксенов

**СМОТРИ В ДВИЖЕНИИ**



**1mt.ru**