



MARTIN  **EDEN**

Реклама на транспорте в Московской области: обзор, возможности, перспективы

Антон Зезин

Динамика численности населения МО, млн. чел.

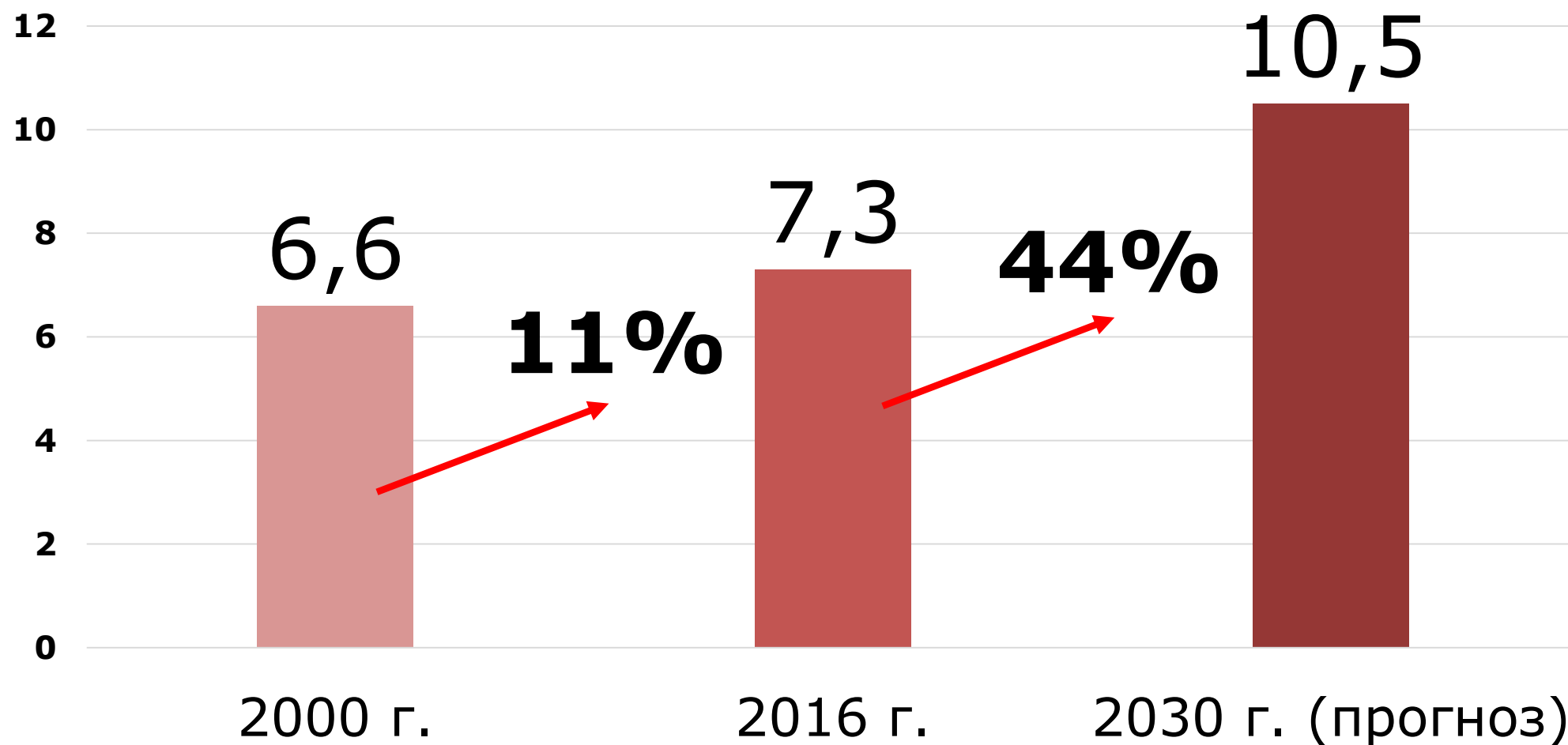

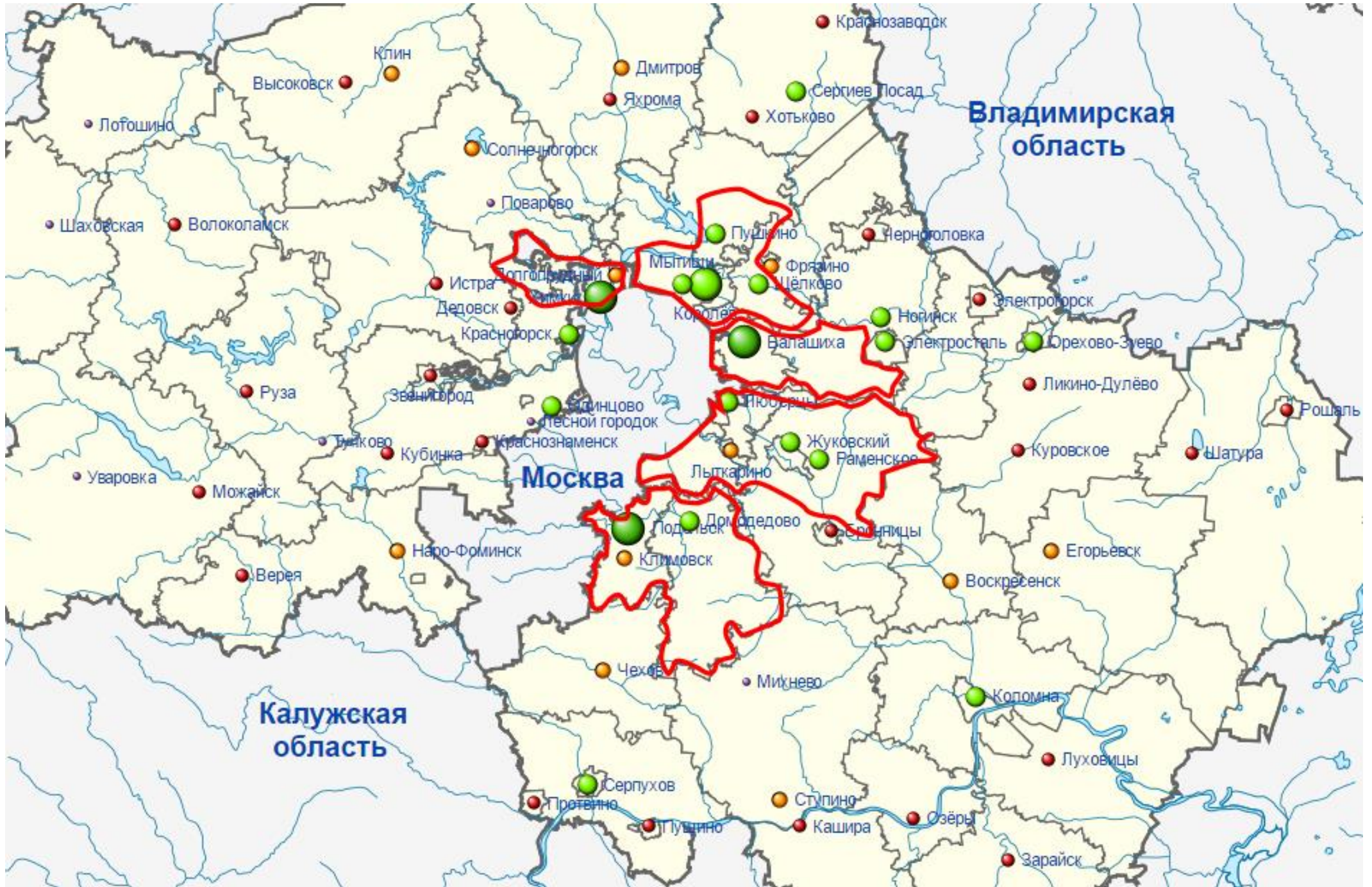

Плотность населения, чел./км²

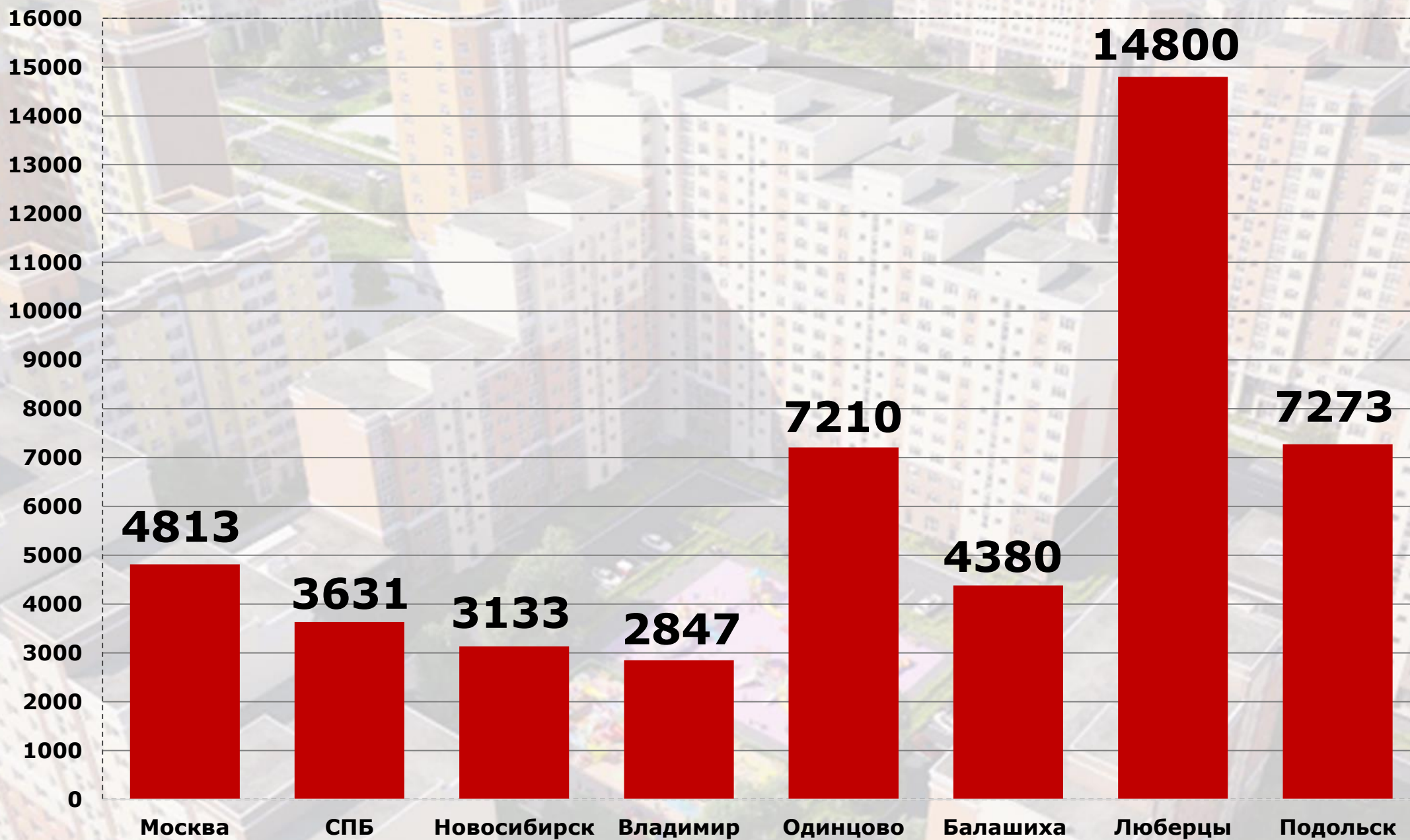

82% жителей МО живут в городах

22% составляют приезжие
граждане

70% взрослого населения МО
работают в Москве

A background image of a logging site. In the foreground, there are large stacks of cut logs. A harvester with a long boom is positioned in the middle ground, and a truck loaded with logs is on the right. The scene is set in a forest with tall trees in the background.

**«Люди добрые простите меня!
За то, что я, работая чиновником
10 лет, делал с нашим
Подмосковьем»»**

Антон Боим (бывший чиновник МО)

Муниципальный и коммерческий транспорт МО

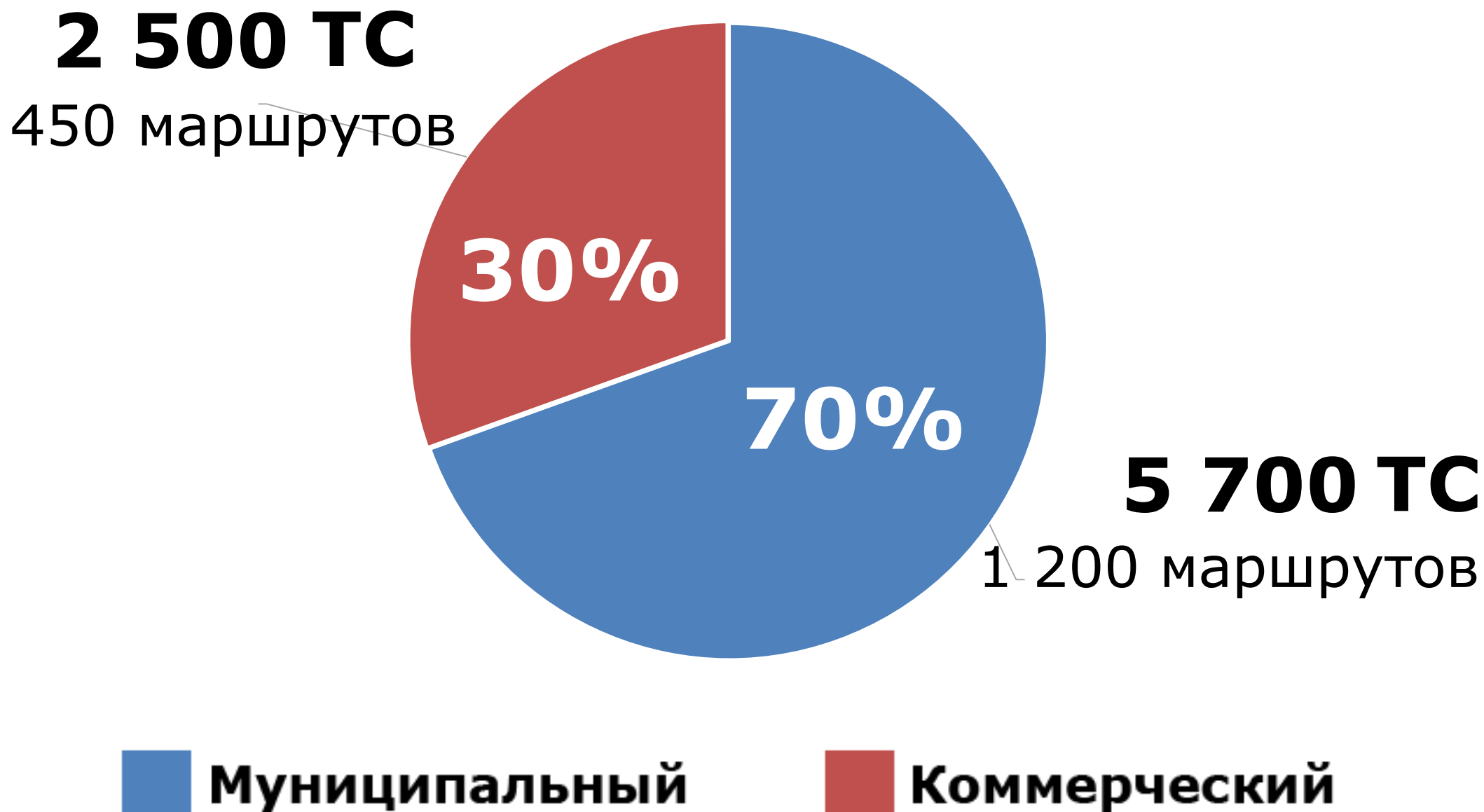

Муниципальный и коммерческий транспорт МО

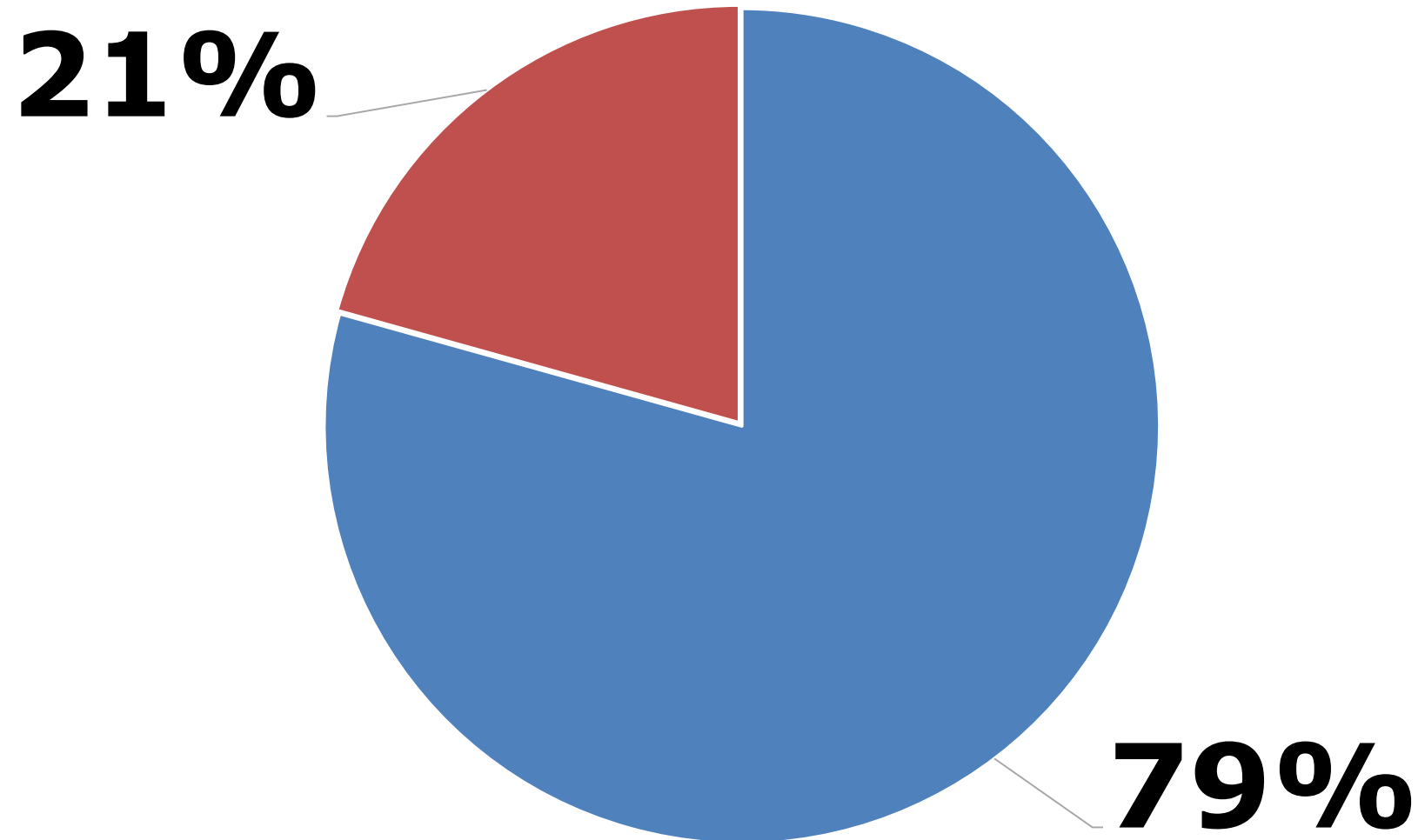

 Не заходят в Москву  Заходят в Москву

Муниципальный транспорт (ГУП «Мострансавто»)

1 200 городских, пригородных и междугородних маршрутов регулярного сообщения

5 700 единиц подвижного состава

Всего 2 вида брендирования:

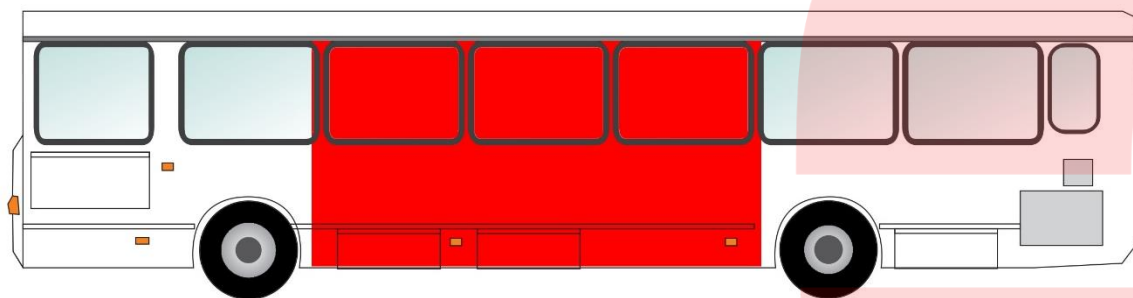

Медиа-борт



Adback

Коммерческий транспорт

450 городских, пригородных и междугородних маршрутов
регулярного сообщения

2 500 единиц подвижного состава

Виды брендирования:



Бортовое оформление

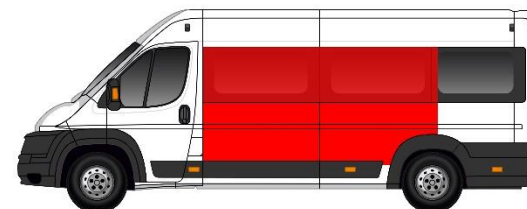

Медиаборд / сити-формат

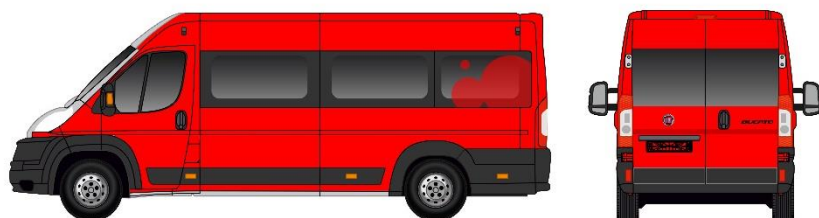

Художественное оформление



Adback

Степень проникновения коммерческих машин в Москву

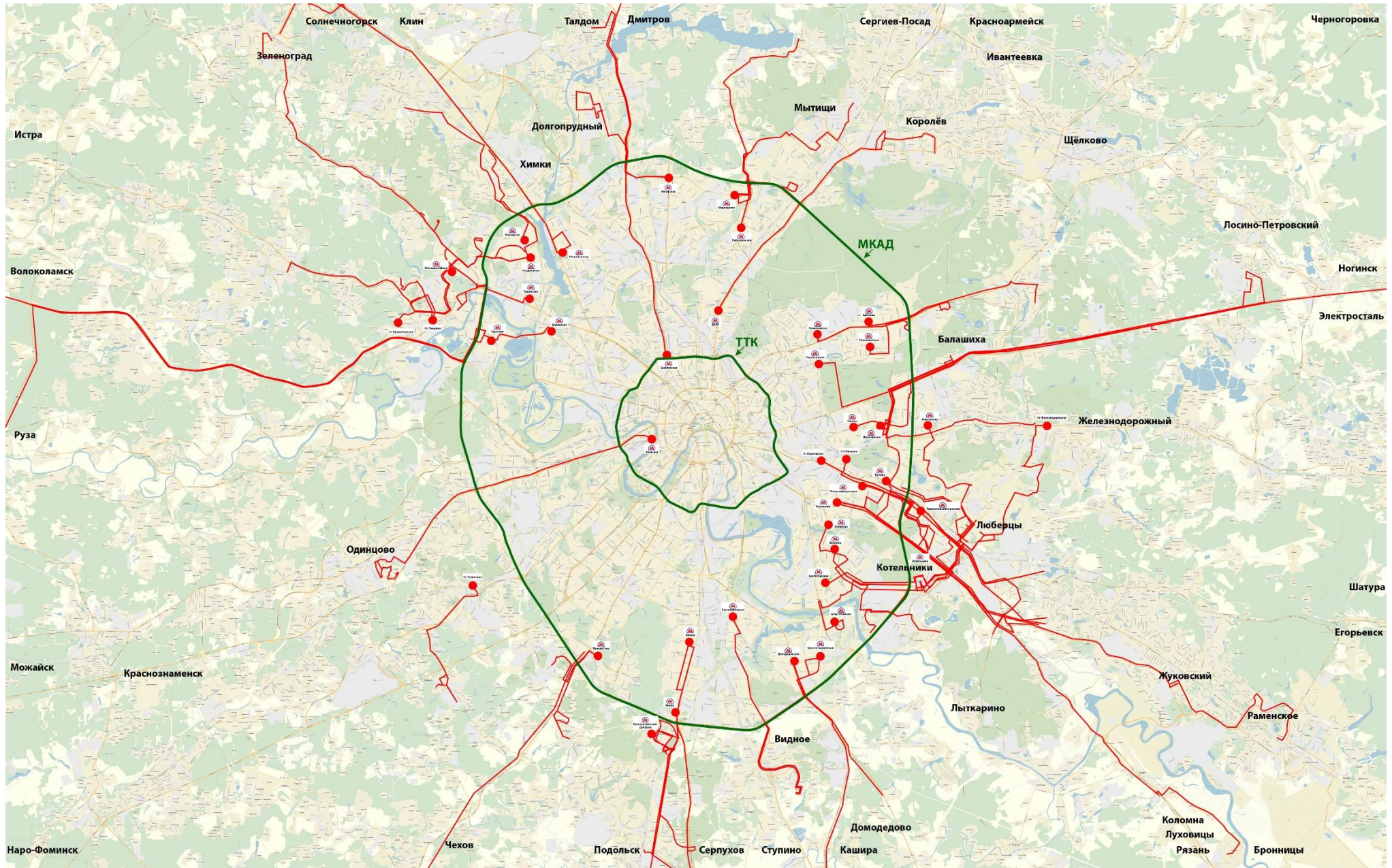

Примеры кампаний в МО



LEROY MERLIN



LEROY MERLIN



FIX Price



FIX Price

Примеры кампаний в МО



Пятёрочка



Пятёрочка



METRO



METRO

Примеры кампаний в МО



REDMOND



REDMOND



Юлмарт



Юлмарт

Подголовники

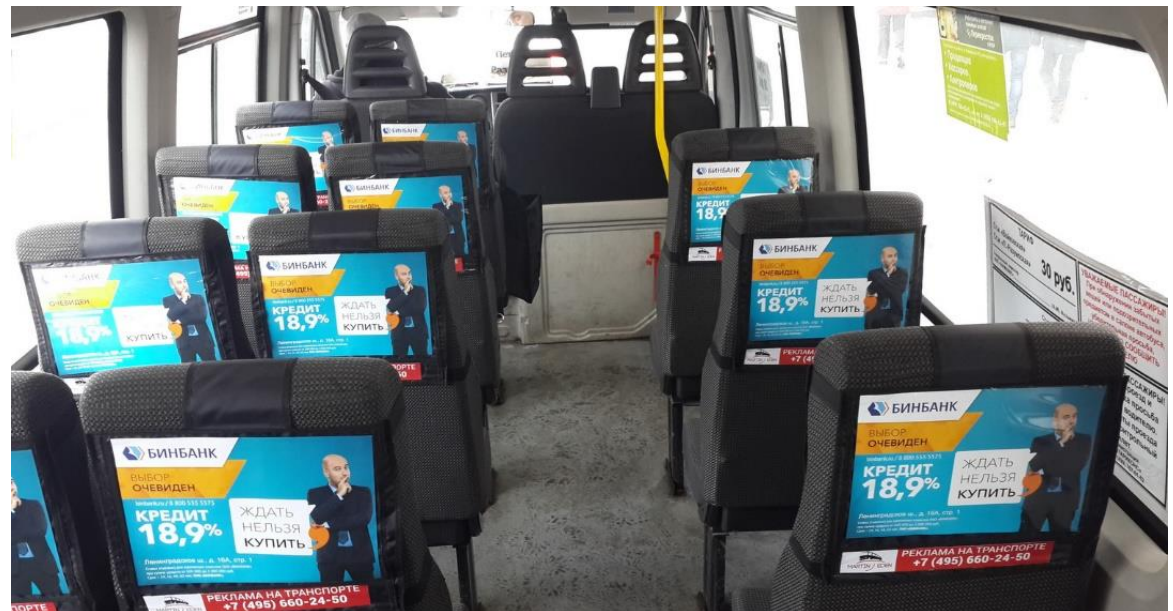
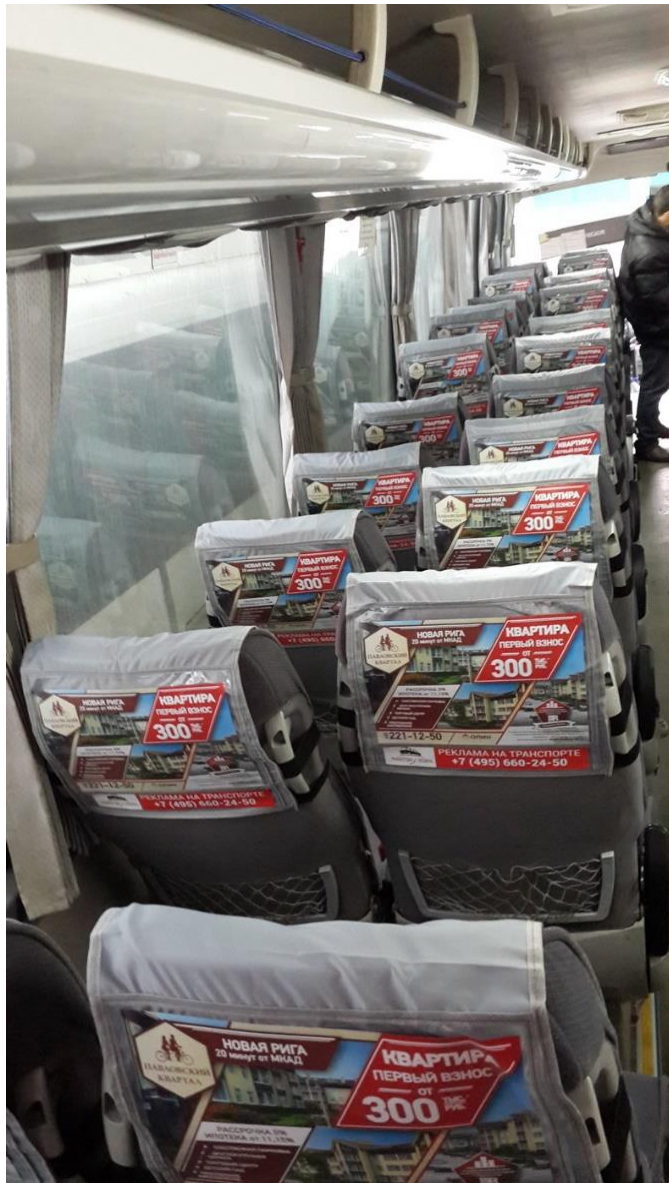





Мы убеждены, что не компании работают с компаниями,
а люди работают с людьми!

MARTIN EDEN

www.martineden.ru
info@martineden.ru

Москва, 1-я Фрезерная, 2/1
(495) 660-2450, 660-2455